

### Forma do pavimento TOPO ARRIMI (Nível 130)

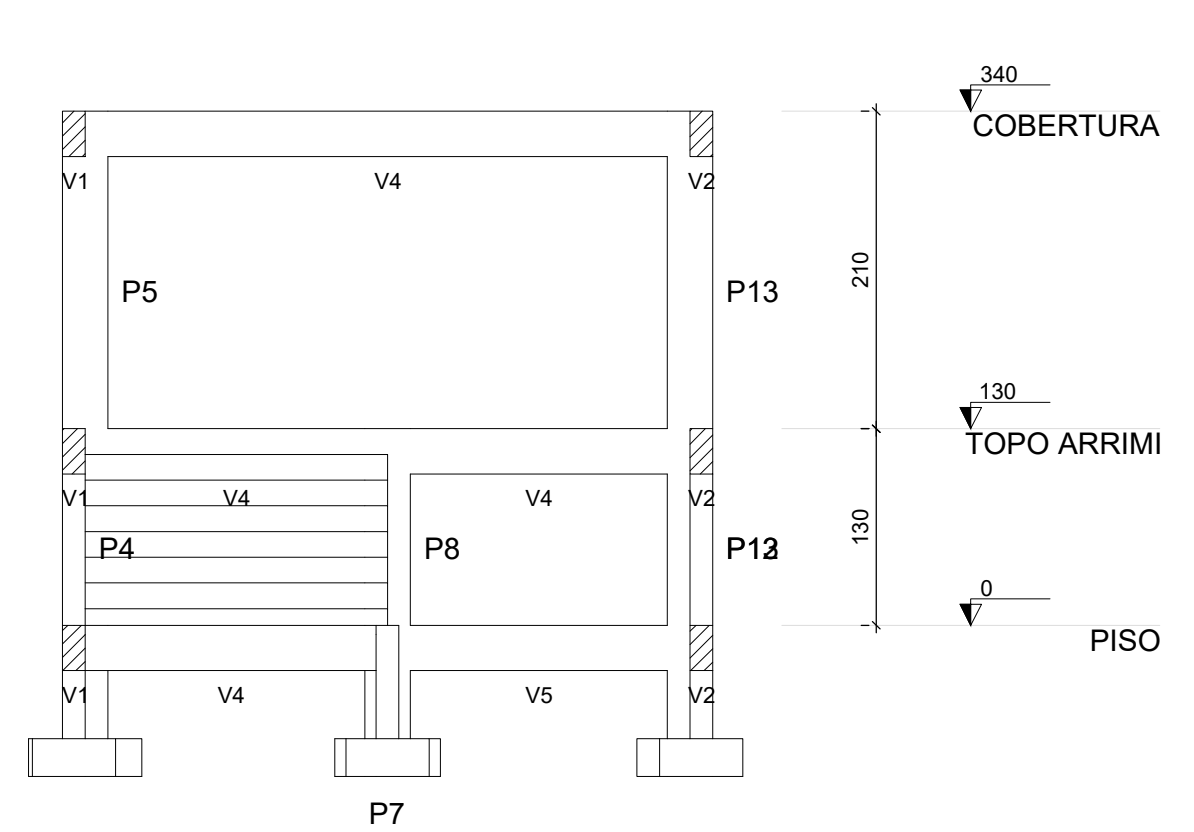

## Corte B-B

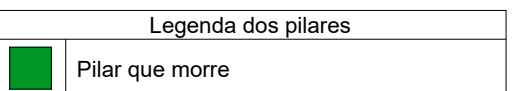

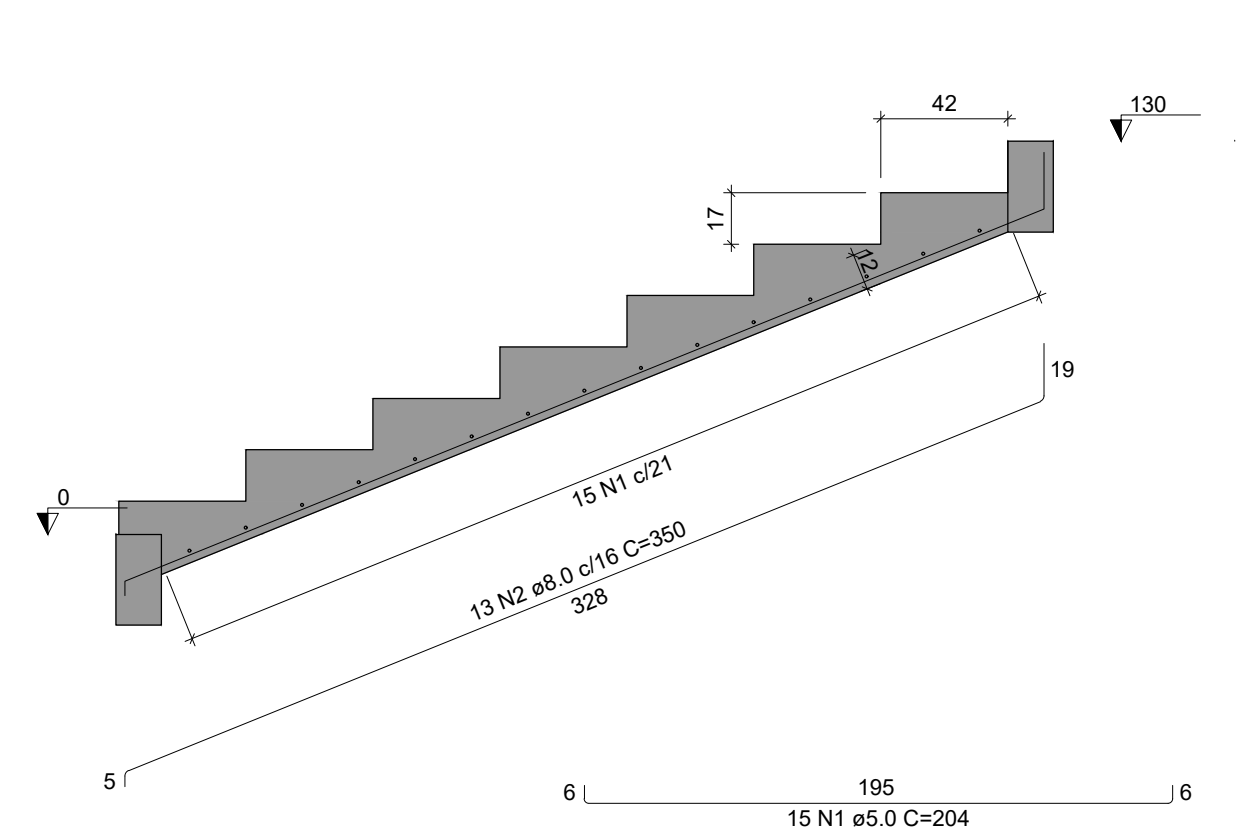

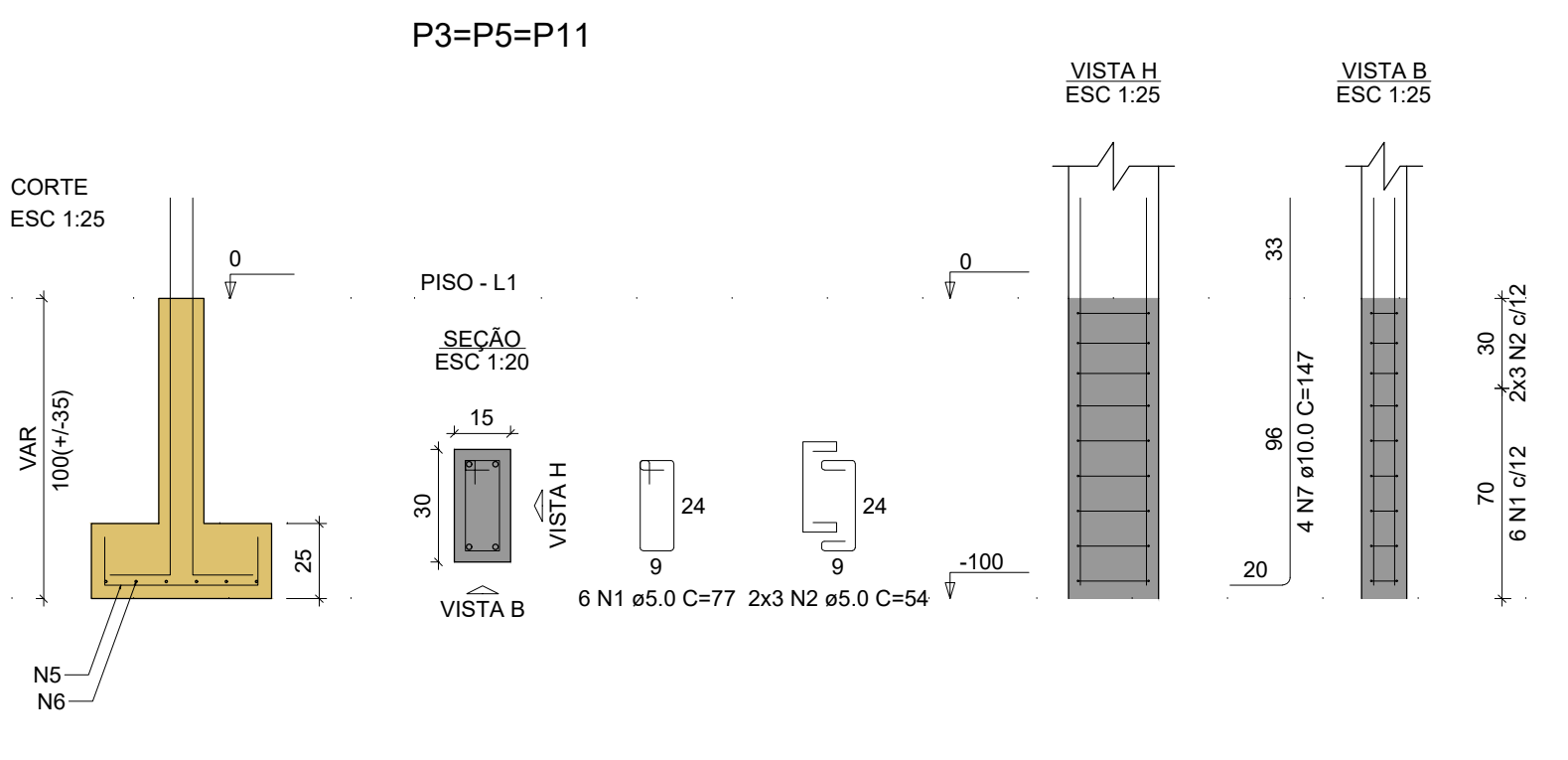
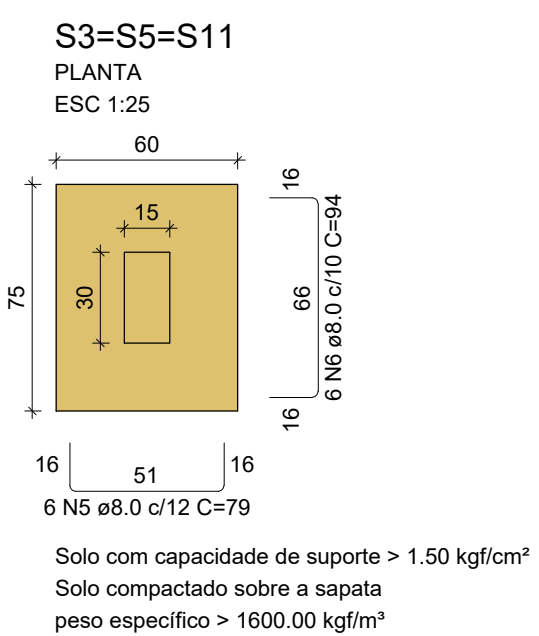
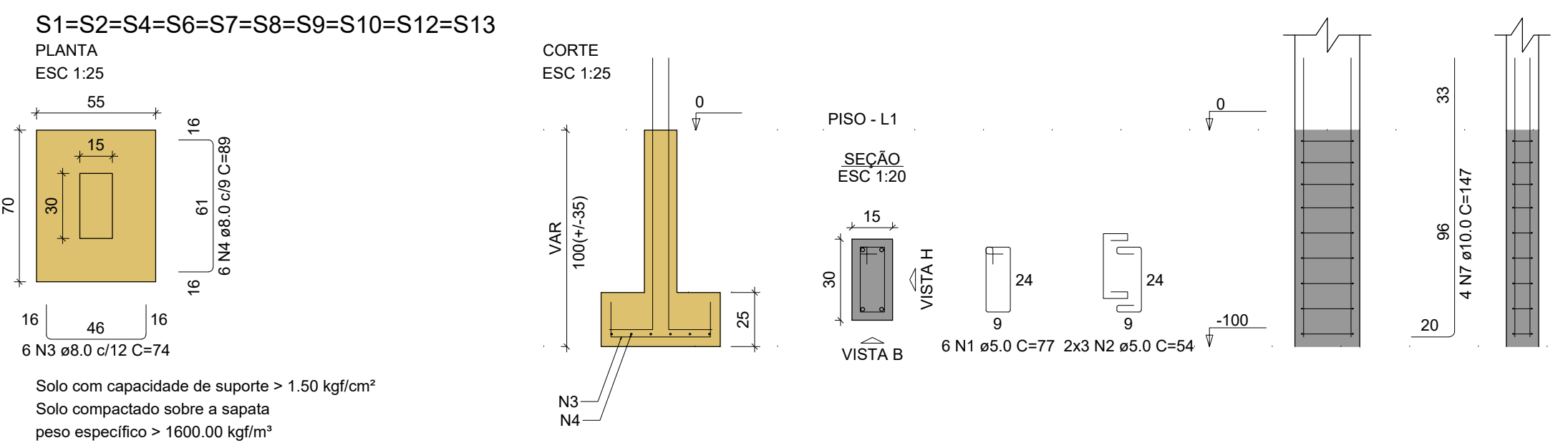
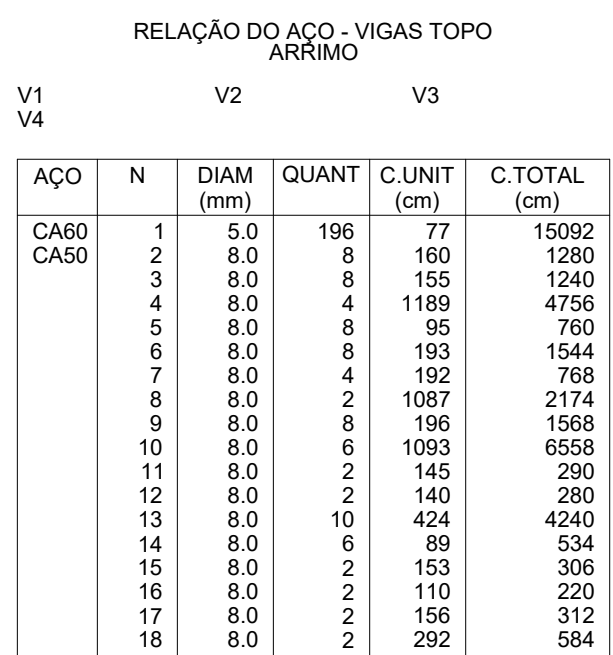
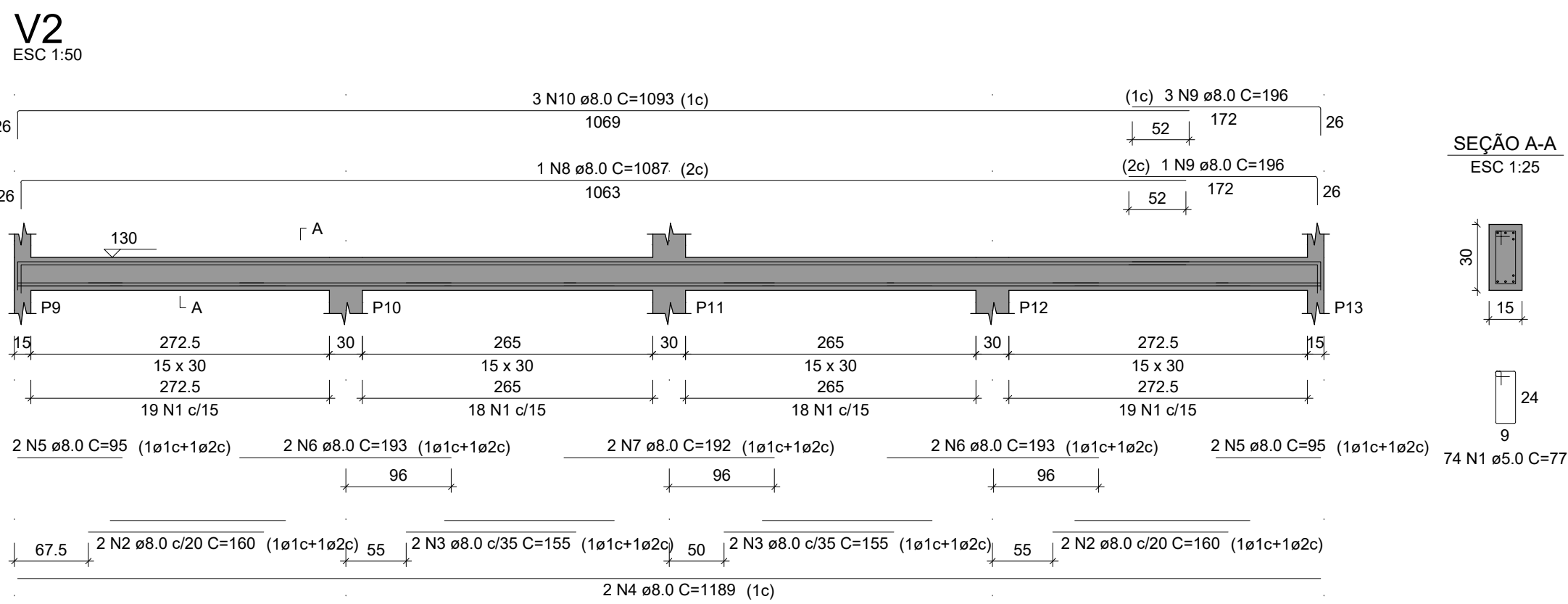
### Corte A-A (LE1)



ESPECIFICAÇÕES DE PROJETO (NBR-1118: 2014)	
CLASSE DE AGRESSIVIDADE	II - MODERADA (URBANA)
COBRIMENTOS	PILARES: 3,0 CM
	LAJES: 2,5 CM
	SAPATAS: 4,5 CM
	PILARES: C25 FCK = 25 MPa PILARES: C25 FCK = 25 MPa LAJES: C25 FCK = 25 MPa FUNDAÇÃO: C25 FCK = 25 MPa
PROPRIEDADES DO CONCRETO	
DIMENSÕES	ESTRUTURA: CENTÍMETROS (CM), QUANDO NÃO ESPECIFICADAS
	BITOLAS: MILÍMETROS (MM)
TIPO DE CIMENTO (NBR 11570)	CIMENTO PORTLAND COMPOSTO CP II-32
FATOR ÁGUA/CEMENTO	0,5
CONSUMO MÍNIMO DE CIMENTO	362,65 KG/M³ (CQD 04965 - REF. SINAPI 02/2022)
SLUMP DO CONCRETO	8,00 CM
ESPECIFICAÇÕES DOS AGREGADOS	AREIA MÉDIA
	PEDRA BRITADA N. 1 (9,5 A 19 MM)

ESPECIFICAÇÕES DE PROJETO (NBR-1118: 2014)	
CLASSE DE AGRESSIVIDADE	1 - FRACA (RURAL)
COBRIMENTOS	PILARES: FUNDAÇÃO: 4,5 CM
	VIGAS: FUNDAÇÃO: 3,0 CM
	LAJES: 2,0 CM
	SAPATAS: 4,5 CM
PROPRIEDADES DO CONCRETO	PILARES: C25 FCK = 25 MPa
	VIGAS: C25 FCK = 25 MPa
	LAJES: C25 FCK = 25 MPa
DIMENSÕES	ESTRUTURA: CENTÍMETROS (CM), QUANDO NÃO ESPECIFICADAS
	BITOLAS: MILÍMETROS (MM)
TIPO DE CIMENTO (NBR 11574)	CIMENTO PORTLAND COMPOSTO CP-1532
FATOR ÁGUA/CEMENTO	0,5
CONSUMO MÍNIMO DE CIMENTO	302,65 KG/M <sup>3</sup> (Cód. 94965 - REF. SINAPI 02/2022)
SLUMP DO CONCRETO	8,00 CM
ESPECIFICAÇÕES DOS AGREGADOS	AREIA MÉDIA
	PEDRA BRITADA N. 1 (0,5 A 19 MM)

<div>ESTADO DO MATO GROSSO</div> <div></div>	
Cliente:	
<div><div>Prefeitura Municipal de <b>PARANAITÁ</b></div><div>PREFEITURA MUNICIPAL DE PARANAITÁ Rua Alceu Rossi, s/n - centro - 78500-000 Telefone: (66) 3563-2700 CNPJ: 03.239.043/0001-12</div></div>	<div>OSMAR ANTONIO MOREIRA PREFEITO MUNICIPAL</div>
Autor do Projeto/Responsavel Técnico:	
<div><div>Tv. do Paraiso, 24 Sala B - Centro, Colider - MT, 78500-000 CNPJ: 17.787.272/0001-86</div></div>	<div>ALEX OSCAR DE SOUSA ENGENHEIRO CIVIL CREA/PR-14129/D</div>
Tipo de Obra : Educacional e Modalidade: Infraestrutura Urbana	
Cultura Física <u>DADOS DA OBRA</u>	
Objeto de contrato: CONSTRUÇÃO DO COMPLEXO EDUCACIONAL DA ESCOLA ESTADUAL JOÃO PAULO I	
Endereço da obra: RUA 302, LOTE L46 É LOTE LPE 304, SETOR DE SERVIÇOS, CEP: 78590-000, PARANAITÁ-MT	
ART: 00000000000000	
Portaria de Projeto Aprovado: 00000000000000	
Convênio: 00000000000000	
Coordenada: 09°39'57.29"S 156°28'36.02"O	
<u>ASSUNTO DE PROJETO</u>	
Conteudo: PLANTA DE FORMAS, CORTE A-A E B-B, DETALHES DE ARMADURAS E TABELAS (CASA DE BOMBAS).	
Quadro de Áreas/Legenda:	<div>REV: 02</div> <div>DATA: Março de 2023.</div> <div>ESCALA: INDICADA</div> <div>Nomeclatura: EST. CON.</div> <div>FOLHA: 38/41</div>
VER PROJETO ARQUITETONICO	